piroddi
marco
mario
21.01.2025
18:04:33
GMT+02:00

PROGETTO ESECUTIVO

- DECRETO LEGISLATIVO 31 MARZO 2023 N. 36 -
- Articolo 41 - Comma 8 -

COMUNE DI SORSO

- PROVINCIA DI SASSARI -

STUDIO TECNICO
R. T. P.
Ing. M.M. Piroddi
Ing. V.G. Piroddi
Geol. G. Piroddi
Geol. M. Pirarba

VIA GARIBALDI N° 7
08044 - JERZU -NU-

C.F. PRDMCM59C14E387Z
P.I. 00769670910

PROGETTO :

INTERVENTI DI MESSA IN SICUREZZA E DIFESA COSTIERA
DEL LITORALE DI MARRITZA.
OPERE DI COMPLETAMENTO TRATTO C.
CUP: I48H23000360002 - CIG: B1F06E7262

TAVOLA 11
OPERE PROVVISIONALI:
Grafici di Dettaglio Pista d'Accesso ed Elementi di Confinamento Retroriva

SCALA *Varie*

DATA *Gennaio 2025*

COMMITTENTE
Comune di Sorso
R.d.P. Geom. Gabriele Falchi

PROGETTISTA
R.T.P. Piroddi (3) - Pirarba
Capogruppo: Ing. Marco M. Piroddi

PLA

SPIAGGIA DI RETRORIVA

ANIMETRIA PISTA DI ACCESSO ED ELEMENTI DI CONFINAMENTO AREA D'OPERA

SCALA 1/250

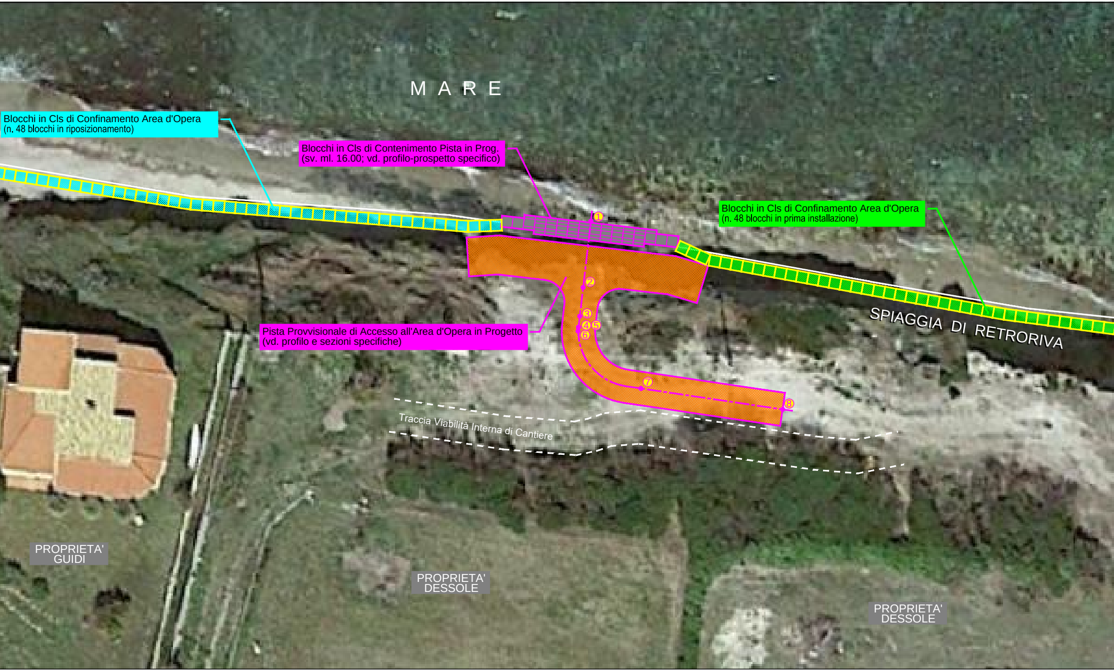
MARE
Blocchi in Cls di Confinamento Area d'Opera
(n. 48 blocchi in riposizionamento)
Blocchi in Cls di Contenimento Pista in Prog.
(sv. ml. 16.00; vd. profilo-prospetto specifico)
Blocchi in Cls di Confinamento Area d'Opera
(n. 48 blocchi in prima installazione)
1
2
3
4
5
6
7
8
SPIAGGIA DI RETRORIVA
Pista Provvisionale di Accesso all'Area d'Opera in Progetto
(vd. profilo e sezioni specifiche)
Traccia Viabilità Interna di Cantiere
PROPRIETA' GUIDI
PROPRIETA' DESSOLE
PROPRIETA' DESSOLE

PROFILO E SEZIONI

PISTA DI ACCESSO AREA D'OPERA

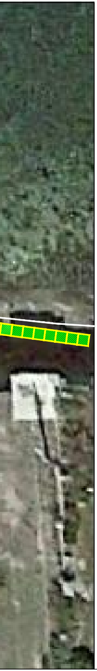

ALIQUOTA SCAVI CON H > M 2.00 PARI AL 20% CIRCA

TABELLA MOVIMENTI TERRA				
STERRO				
SEZ.	DIST.	AREA 1	AREA 2	VOLUME
6-7	m 8.50	mq 18.00	m 9.00	m 114.75
7-8	m 12.90	mq 9.00	m 0.50	m 61.27
TOTALE STERRO				m 176.02
RIPORTO				
SEZ.	DIST.	AREA 1	AREA 2	VOLUME
ASSE	m 9.60	mq 18.00	m 18.00	m 172.80
RIPORTI VARI DI SISTEMAZIONE IN SITO				m 3.22
TOTALE RIPORTO				m 176.02
INTERVENTO CON COMPENSAZIONE STERRI-RIPORTI				

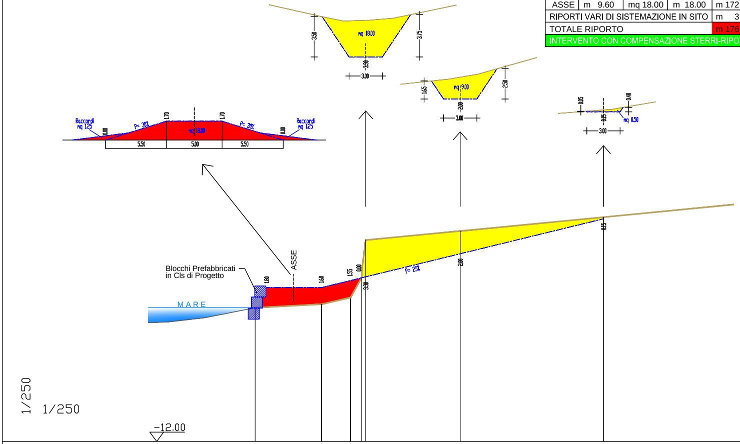
3.50
mq 18.00
3.75
3.30
3.00
1.65
mq 9.00
2.50
2.00
3.00
0.05
0.40
0.15
mq 0.50
3.00
Raccordi mq 1.25
0.00
P= 30%
1.70
mq 18.00
1.70
P= 30%
0.00
Raccordi mq 1.25
5.50
5.00
5.50
Blocchi Prefabbricati in Cls di Progetto
MARE
ASSE
1.80
1.60
1.55
0.00
3.30
P= 25%
2.00
0.15
1/250
1/250
-12.00

No. PICCHETTI	1	2	3	4	5	6	7	8
DISTANZE PARZIALI		6.00	2.60	1.00		0.35	8.50	12.90
DISTANZE PROGRESSIVE	0.00	6.00	8.60	9.60	9.60	9.96	18.46	31.36
QUOTE TERRENO	0.04	0.35	0.96	2.76	3.46	6.14	6.95	8.20

PROSPETTO DI VALLE

OPERA DI CONTENIMENTPO PISTA DI ACCESSO AREA D'OPERA

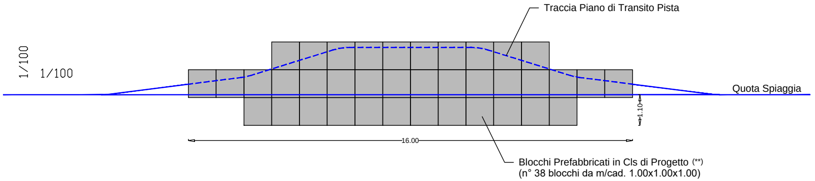
Traccia Piano di Transito Pista
1/100
1/100
Quota Spiaggia
1.10
16.00
Blocchi Prefabbricati in Cls di Progetto (**)
(n° 38 blocchi da m/cad. 1.00x1.00x1.00)

ULTERIORI PRESTAZIONI E NOLI PROVVISIONALI

FINALIZZATI ALL'ABBATTIMENTO DI RAMPE E CONFINAMENTI, AL MANTENIMENTO DELL'OPERATIVITÀ DI CANTIERE SUCCESSIVAMENTE ALLA RIMOZIONE DELLA RAMPA (PER LE OPERE PROGETTUALI ANCORA MANCANTI) ED ALLA SISTEMAZIONE FINALE DEI LUOGHI

- Prestazione a corpo di rimozione e sistemazione generale (voce A9700)
- Autogru telescopica autocarrata
- Argano
- Escavatore

SEZIONE TIPO

CONFINAMENTO E LIVELLAZIONE AREA D'OPERA IN RETRORIVA

(*) MATERIALI DA AVVIARE AD IMPIANTO DI SMALTIMENTO-RICICLO

(**) BLOCCHI DI PROPRIETÀ DELL'APPALTATORE DA RIMUOVERE E RECUPERRE A CURA DELLO STESSO

🟨 Sterro (mq/ml 0.90)

🟥 Riporto (mq/ml 0.90)

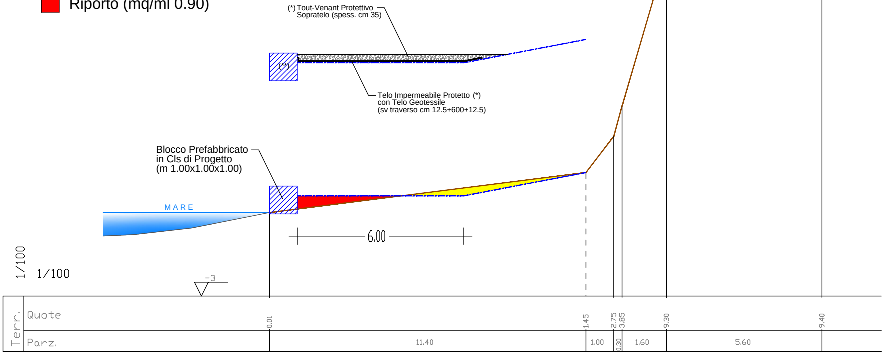
(*) Tout-Venant Protettivo
Sopratelo (spess. cm 35)
(**)
Telo Impermeabile Protetto (*)
con Telo Geotessile
(sv traverso cm 12.5+600+12.5)
Blocco Prefabbricato
in Cls di Progetto
(m 1.00x1.00x1.00)
MARE
6.00
1/100
1/100
-3
Terr.
Quote
Parz.
0.01
1.45
2.75
3.85
9.30
9.40
11.40
1.00
0.30
1.60
5.60